

Pousada 423



- As acomodações e objetos descritos podem sofrer alterações sem aviso prévio.

Casa 01 - Quarto 1 (comporta até sete pessoas):

- Duas camas de casal;
- Um beliche;
- Uma cama de solteiro;
- Banheiro;



- As acomodações e objetos descritos podem sofrer alterações sem aviso prévio.

Casa 01 - Quarto 2 (comporta até seis pessoas):

- Uma cama de casal;
- Um beliche;
- Duas camas de solteiro;
- Banheiro;



- As acomodações e objetos descritos podem sofrer alterações sem aviso prévio.

Casa 01 - Quarto 3 (comporta até quatro pessoas):

- Dois beliches;
- Banheiro;



- As acomodações e objetos descritos podem sofrer alterações sem aviso prévio.

Casa 01 – Quarto 4 (comporta até cinco pessoas):

- Dois beliches;
- Uma cama de solteiro;
- Banheiro;



- As acomodações e objetos descritos podem sofrer alterações sem aviso prévio.

Casa 01 - Quarto 5 (comporta até quatro pessoas):

- Uma cama de casal;
- Duas camas de solteiro;
- Banheiro;



- As acomodações e objetos descritos podem sofrer alterações sem aviso prévio.

Casa 02 - Quarto 1 (comporta até cinco pessoas):

- Quarto 1 (comporta até cinco pessoas):
 - Dois beliches;
 - Uma cama de solteiro;
 - Banheiro;



- As acomodações e objetos descritos podem sofrer alterações sem aviso prévio.

Casa 02 – Quarto 2 (comporta até quatro pessoas):

- Uma cama de casal;
- Um beliche;
- Banheiro;



- As acomodações e objetos descritos podem sofrer alterações sem aviso prévio.

Casa 02 – Quarto 3 (comporta até quatro pessoas):

- Uma cama de casal;
- Um beliche;
- Banheiro;



- As acomodações e objetos descritos podem sofrer alterações sem aviso prévio.

Casa 02 – Quarto 4 (comporta até quatro pessoas):

- Um beliche;
- Duas camas de solteiro;
- Banheiro;



- As acomodações e objetos descritos podem sofrer alterações sem aviso prévio.

Casa 02 – Quarto 5 (comporta até quatro pessoas):

- Dois beliches;
- Banheiro



- As acomodações e objetos descritos podem sofrer alterações sem aviso prévio.

Casa 02 – Quarto 6 (comporta até quatro pessoas):

- Uma cama de casal;
- Um beliche;
- Banheiro;



- As acomodações e objetos descritos podem sofrer alterações sem aviso prévio.

Casa 02 – Quarto 7 (comporta até duas pessoas):

- Uma cama de casal;
- Banheiro;



- As acomodações e objetos descritos podem sofrer alterações sem aviso prévio.

Casa 02 – Quarto 8 (comporta até duas pessoas):

- Duas camas de solteiro;
- Banheiro;



- As acomodações e objetos descritos podem sofrer alterações sem aviso prévio.

Área Comum

- Fogão industrial com a gás
- Forno elétrico, micro-ondas, chaleira elétrica
 - Churrasqueira, espetos
- Geladeiras, freezer, liquidificador, batedeira
 - Panelas, tigelas, formas
- Copos, talheres, xícaras, pratos
 - Ventiladores, Televisão
 - Mesas, bancos
 - Banheiro

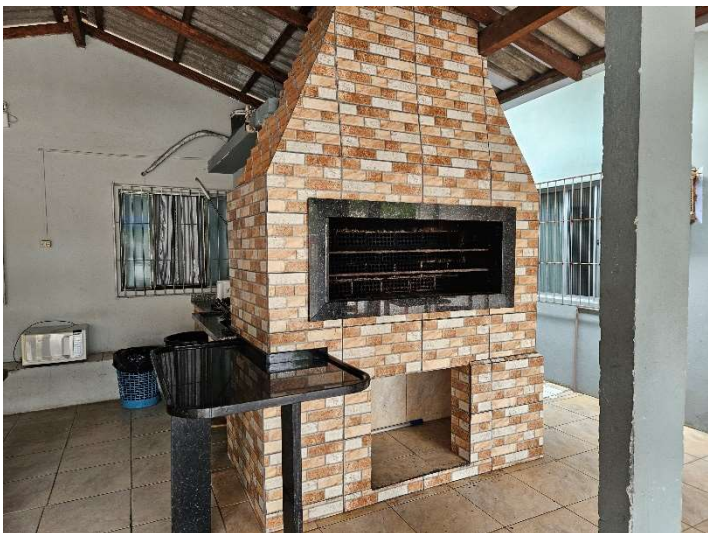

- As acomodações e objetos descritos podem sofrer alterações sem aviso prévio.

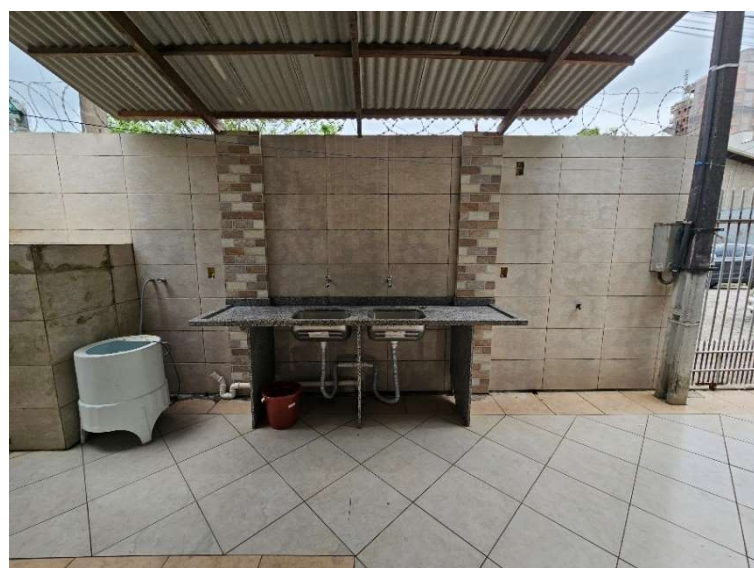
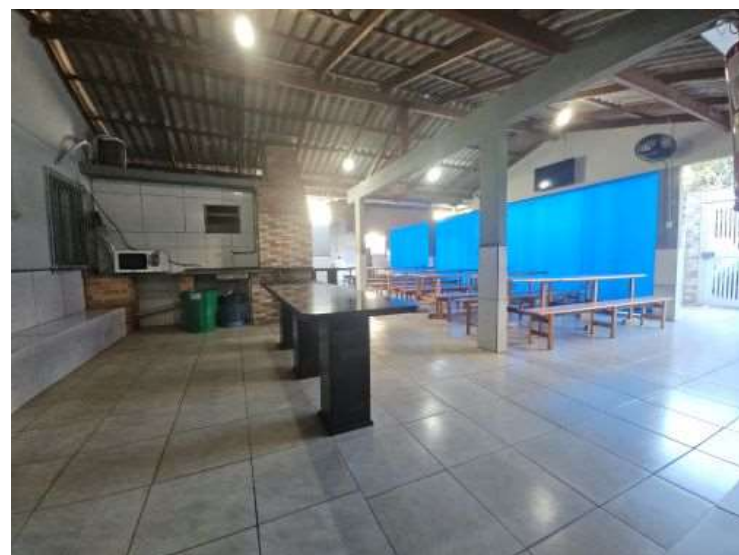

- As acomodações e objetos descritos podem sofrer alterações sem aviso prévio.

Layout Pousada 423

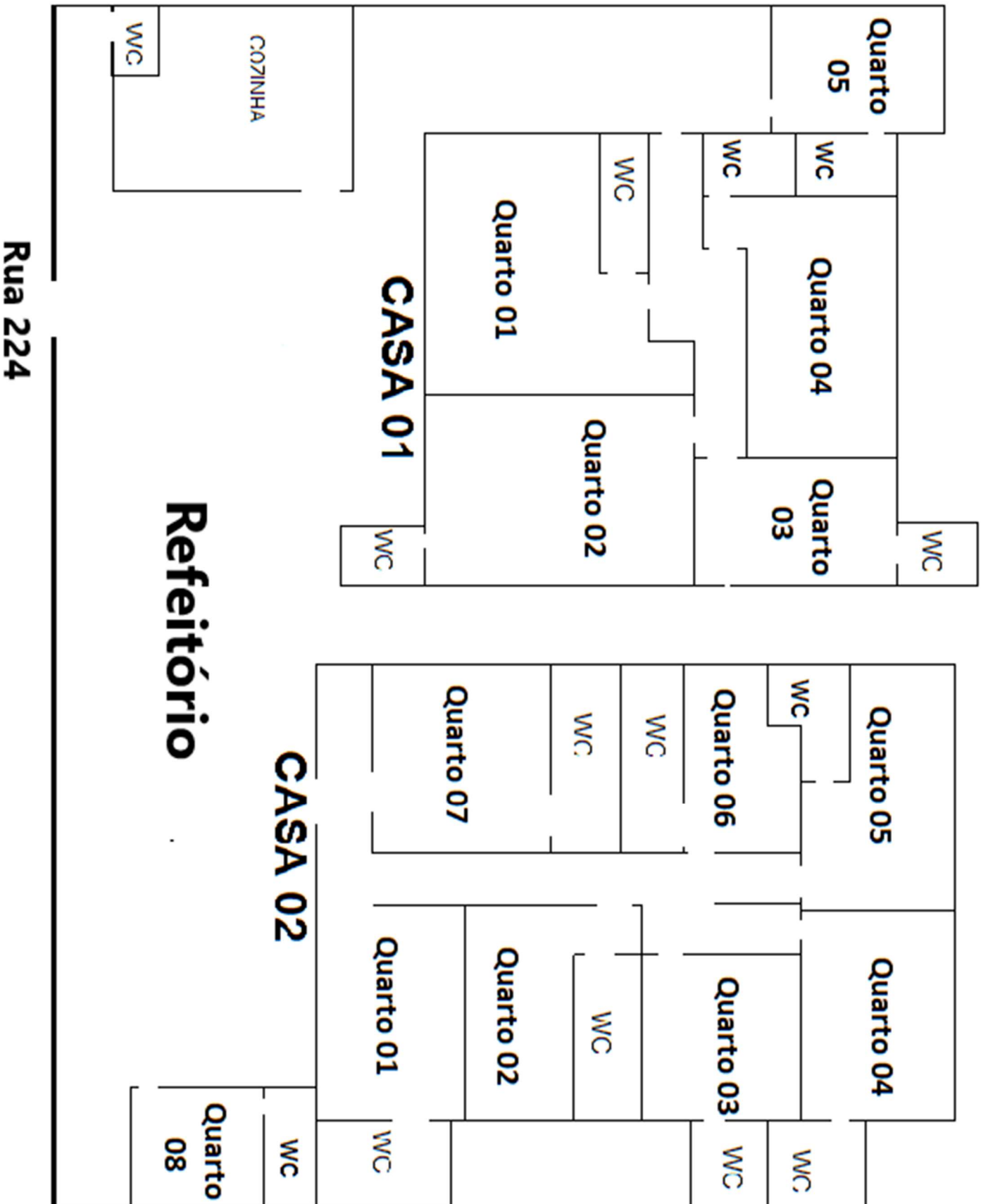

- As acomodações e objetos descritos podem sofrer alterações sem aviso prévio.

Informações Importantes

- A lotação máxima é de: 49 pessoas
- Todos os quartos possuem ar-condicionado.
- Serão fornecidos até dois botijões de gás de 13Kg.
- NÃO será permitido a ninguém a entrada antes do horário de entrada ou a saída após o horário de saída.
- NÃO temos estacionamento para ônibus ou qualquer outro veículo e não há quarto separado para os motoristas.
- NÃO fornecemos alimentação, roupa de cama, roupa de banho, produtos de higiene ou produtos de limpeza.
- É PROIBIDO FUMAR em qualquer ambiente, seja interno ou externo, caso contrário a pessoa será convidada a se retirar do local.
- NÃO É PERMITIDO retirar colchões, móveis, eletrodomésticos ou qualquer outro objeto do cômodo a que pertencem.
- NÃO É PERMITIDO colocar colchão no chão, pois podem mofar devido a umidade.
- Objetos perdidos, quebrados ou danificados por mal uso devem ser repostos por outros equivalentes.
- É imprescindível manter o máximo de silêncio entre as 22:00 e as 08:00.
- O local deve ser entregue ORGANIZADO, com lixos REMOVIDOS e TODOS os utensílios da cozinha devem estar na mesma condição que foram recebidos, caso contrário será cobrado uma taxa de R\$ 900,00.

Itapema – SC, Rua 224, nº 423.

- As acomodações e objetos descritos podem sofrer alterações sem aviso prévio.

Lista de Passageiros por Quarto

Casa 01 – Quarto 01

- Casal.1: _____
- Casal.2: _____
- Bel.superior: _____
- Bel.inferior: _____
- Solteiro: _____

Casa 01 – Quarto 02

- Casal: _____
- Bel.superior: _____
- Bel.inferior: _____
- Solteiro.1: _____
- Solteiro.2: _____

Casa 01 – Quarto 03

- Bel.1.superior: _____
- Bel.1.inferior: _____
- Bel.2.superior: _____
- Bel.2.inferior: _____

- As acomodações e objetos descritos podem sofrer alterações sem aviso prévio.

Casa 01 – Quarto 04

- Bel.1.superior: _____
- Bel.1.inferior: _____
- Bel.2.superior: _____
- Bel.2.inferior: _____
- Solteiro: _____

Casa 01 – Quarto 05

- Casal: _____
- Solteiro.1: _____
- Solteiro.2: _____

- As acomodações e objetos descritos podem sofrer alterações sem aviso prévio.

Casa 02 – Quarto 01

- Bel.1.superior: _____
- Bel.1.inferior: _____
- Bel.2.superior: _____
- Bel.2.inferior: _____
- Solteiro: _____

Casa 02 – Quarto 02

- Casal: _____
- Bel.superior: _____
- Bel.inferior: _____

Casa 02 – Quarto 03

- Casal: _____
- Bel.superior: _____
- Bel.inferior: _____

Casa 02 – Quarto 04

- Bel.superior: _____
- Bel.inferior: _____
- Solteiro.1: _____
- Solteiro.2: _____

- As acomodações e objetos descritos podem sofrer alterações sem aviso prévio.

Casa 02 – Quarto 05

- Bel.1.superior: _____
- Bel.1.inferior: _____
- Bel.2.superior: _____
- Bel.2.inferior: _____

Casa 02 – Quarto 06

- Casal: _____
- Bel.superior: _____
- Bel.inferior: _____

Casa 02 – Quarto 07

- Casal: _____

Casa 02 – Quarto 08

- Solteiro.1: _____
- Solteiro.2: _____

- As acomodações e objetos descritos podem sofrer alterações sem aviso prévio.