

Prédio 448



- As acomodações e objetos descritos podem sofrer alterações sem aviso prévio.

Área Comum e Refeitório



- As acomodações e objetos descritos podem sofrer alterações sem aviso prévio.

Área Comum e Refeitório



- As acomodações e objetos descritos podem sofrer alterações sem aviso prévio.

Apartamento 101 (1º andar, comporta até nove pessoas):



- As acomodações e objetos descritos podem sofrer alterações sem aviso prévio.

Apartamento 101 (Quartos):

Quarto 01

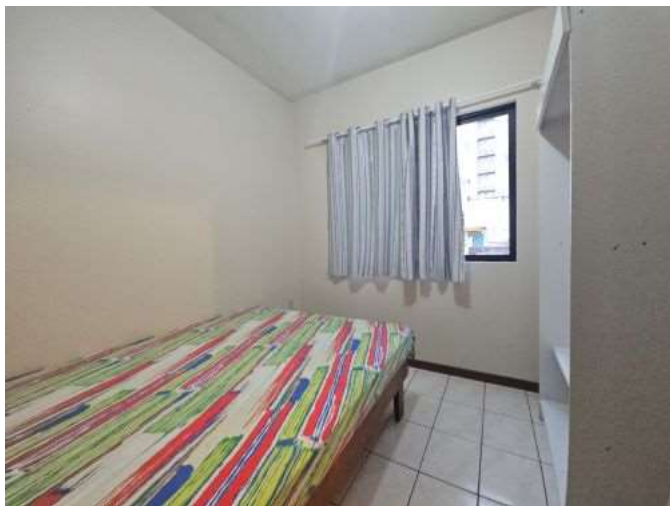

Quarto 02



Quarto 03



Quarto 04



- As acomodações e objetos descritos podem sofrer alterações sem aviso prévio.

Apartamento 102 (1º andar, comporta até sete pessoas):



- As acomodações e objetos descritos podem sofrer alterações sem aviso prévio.

Apartamento 102 (Quartos):

Quarto 01



Quarto 02



Quarto 03



- As acomodações e objetos descritos podem sofrer alterações sem aviso prévio.

Apartamento 201 (2º andar, comporta até nove pessoas):



- As acomodações e objetos descritos podem sofrer alterações sem aviso prévio.

Apartamento 201 (Quartos):

Quarto 01



Quarto 02



Quarto 03



Quarto 04



- As acomodações e objetos descritos podem sofrer alterações sem aviso prévio.

Apartamento 202 (2º andar, comporta até sete pessoas):

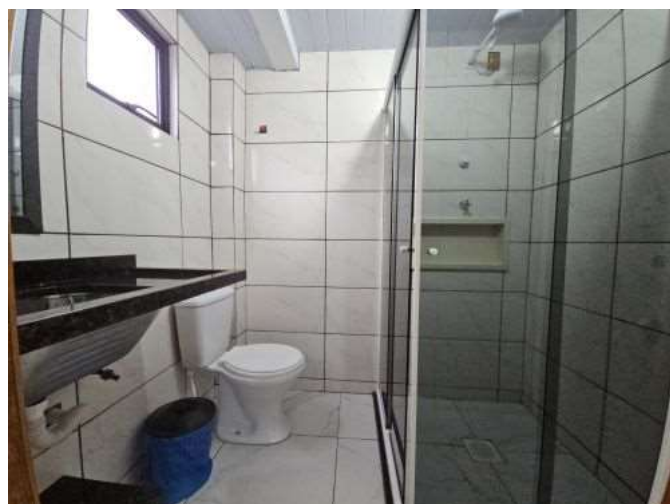

- As acomodações e objetos descritos podem sofrer alterações sem aviso prévio.

Apartamento 202 (Quartos):

Quarto 01



Quarto 02



Quarto 03



- As acomodações e objetos descritos podem sofrer alterações sem aviso prévio.

Apartamento 301 (3º andar, comporta até nove pessoas):



- As acomodações e objetos descritos podem sofrer alterações sem aviso prévio.

Apartamento 301 (Quartos):

Quarto 01



Quarto 02



Quarto 03



Quarto 04



- As acomodações e objetos descritos podem sofrer alterações sem aviso prévio.

Apartamento 302 (3º andar, comporta até sete pessoas):



- As acomodações e objetos descritos podem sofrer alterações sem aviso prévio.

Apartamento 302 (Quartos):

Quarto 01



Quarto 02



Quarto 03



- As acomodações e objetos descritos podem sofrer alterações sem aviso prévio.

Apartamento 401 (4º andar, comporta até três pessoas):



- As acomodações e objetos descritos podem sofrer alterações sem aviso prévio.

Apartamento térreo (térreo, comporta até quatro pessoas):



Quarto 01



Quarto 02



- As acomodações e objetos descritos podem sofrer alterações sem aviso prévio.

Layout Apartamento 101, 201, 301:

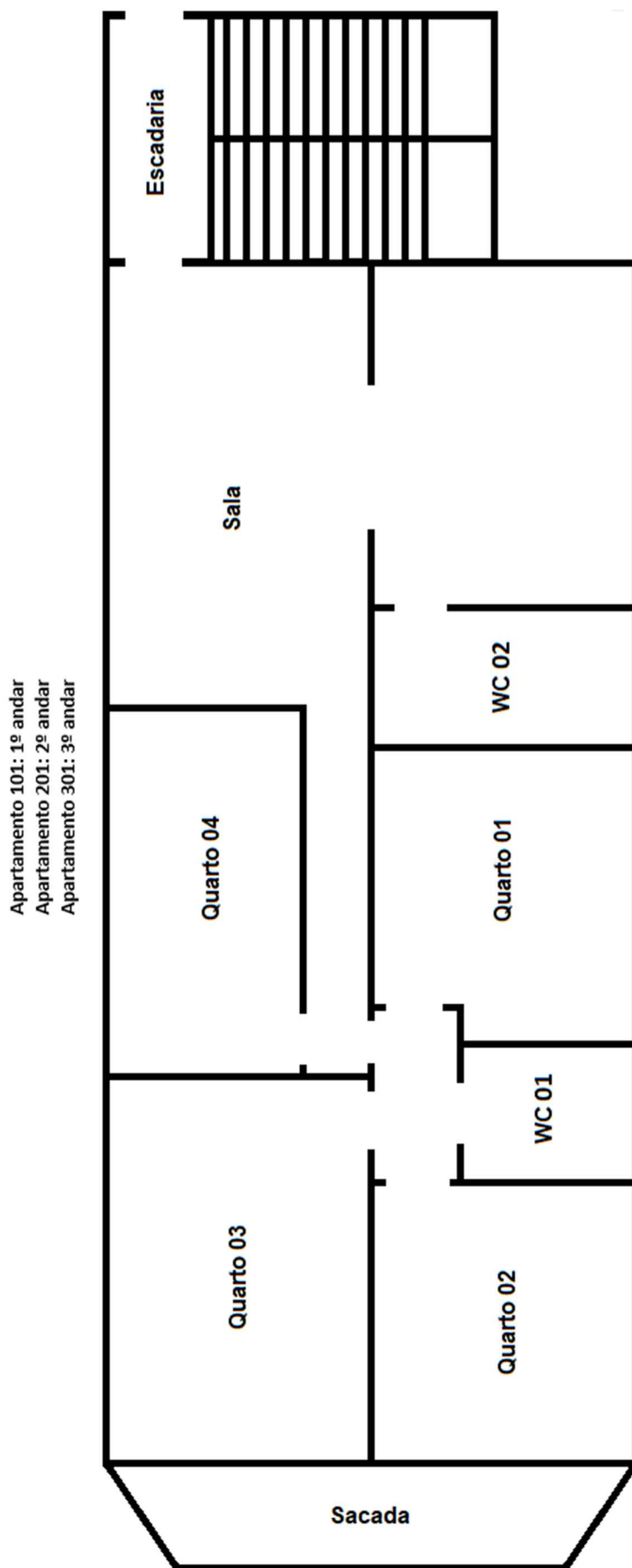

- As acomodações e objetos descritos podem sofrer alterações sem aviso prévio.

Layout Apartamento 102, 202, 302:

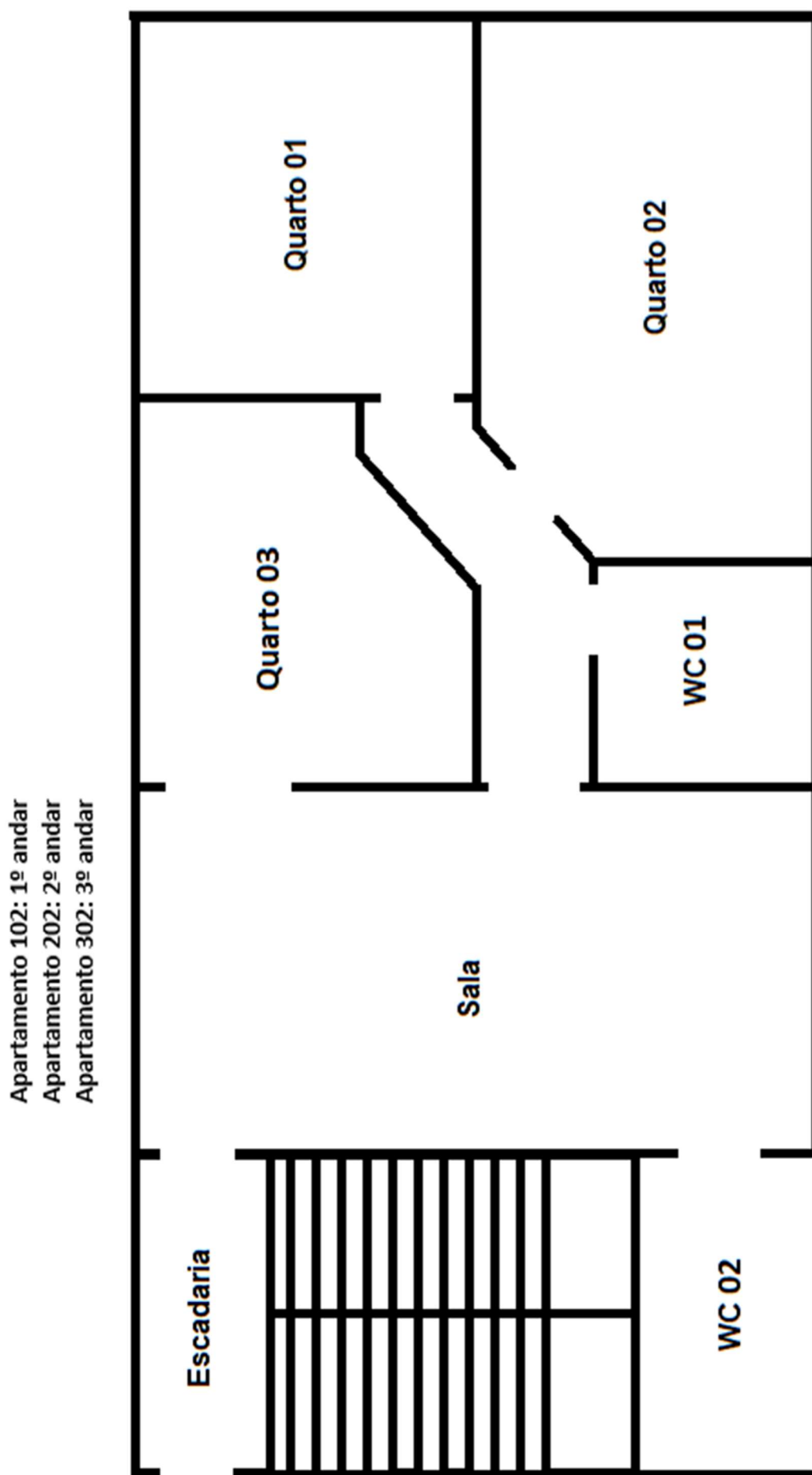

- As acomodações e objetos descritos podem sofrer alterações sem aviso prévio.

Layout Apartamento Térreo e 401:

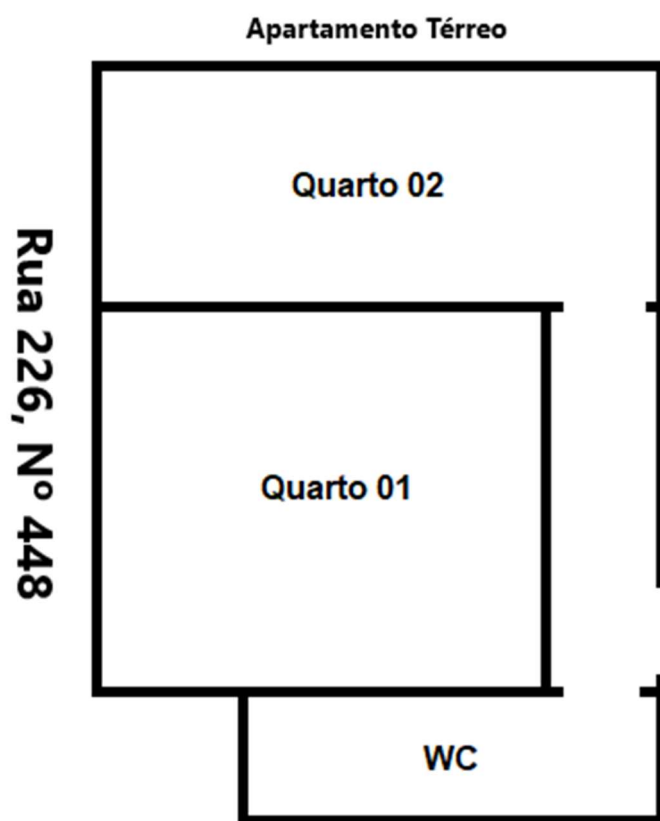

Apartamento 401: 4º andar

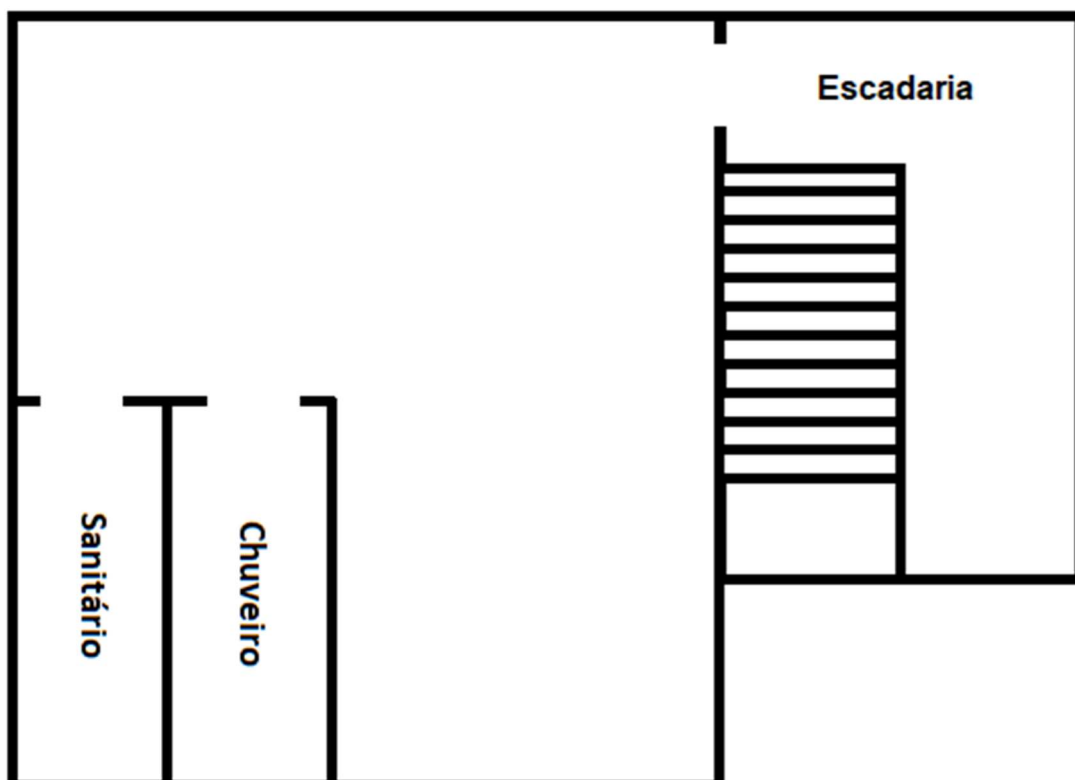

- As acomodações e objetos descritos podem sofrer alterações sem aviso prévio.

Detalhes

- Apartamento 101 (1.º andar, comporta até nove pessoas):
 - Quarto 01: uma cama de casal;
 - Quarto 02: uma cama de casal, acesso a sacada;
 - Quarto 03: três camas de solteiro, acesso a sacada;
 - Quarto 04: uma cama de casal, acesso a sacada;
 - Dois banheiros;
 - Sala: Geladeira, mesa, cadeiras, televisão;
- Apartamento 102 (1.º andar, comporta até sete pessoas):
 - Quarto 01: duas camas de solteiro;
 - Quarto 02: três camas de solteiro;
 - Quarto 03: uma cama de casal;
 - Dois banheiros;
 - Sala: Geladeira, mesa, cadeiras, televisão;
- Apartamento 201 (2.º andar, comporta até nove pessoas):
 - Quarto 01: uma cama de casal;
 - Quarto 02: uma cama de casal, acesso a sacada;
 - Quarto 03: três camas de solteiro, acesso a sacada;
 - Quarto 04: uma cama de casal;
 - Dois banheiros;
 - Sala: Geladeira, mesa, cadeiras, televisão;
- Apartamento 202 (2.º andar, comporta até sete pessoas):
 - Quarto 01: duas camas de solteiro;
 - Quarto 02: três camas de solteiro;
 - Quarto 03: uma cama de casal;
 - Dois banheiros;
 - Sala: Geladeira, mesa, cadeiras, televisão;
- Apartamento 301 (3.º andar, comporta até nove pessoas):
 - Quarto 01: uma cama de casal;
 - Quarto 02: uma cama de casal, acesso a sacada;
 - Quarto 03: três camas de solteiro, acesso a sacada;
 - Quarto 04: uma cama de casal;
 - Dois banheiros;
 - Sala: Geladeira, mesa, cadeiras, televisão;
- As acomodações e objetos descritos podem sofrer alterações sem aviso prévio.

- Apartamento 302 (3.º andar, comporta até sete pessoas):
 - Quarto 01: duas camas de solteiro;
 - Quarto 02: três camas de solteiro;
 - Quarto 03: uma cama de casal;
 - Dois banheiros;
 - Sala: Geladeira, mesa, cadeiras, televisão;

- Apartamento Térreo (Térreo, comporta até quatro pessoas):
 - Quarto 01: 01 cama de casal;
 - Quarto 02: 01 cama de casal;
 - Geladeira;
 - Banheiro;

- Apartamento 401 (4.º andar, comporta até três pessoas):
 - Quarto com 01 cama de casal e 01 cama de solteiro;
 - Geladeira;
 - Banheiro;

- Área Comum / Refeitório (Térreo):
 - Fogão industrial com forno a gás
 - Forno elétrico, micro-ondas, chaleira elétrica
 - Churrasqueira, espetos simples, espetos duplos
 - Geladeiras, freezer
 - Liquidificador, batedeira, torradeira
 - Panelas, tigelas, formas, disco para fritura
 - Copos, talheres, xícaras, pratos
 - Ventiladores
 - Televisão
 - Mesas, bancos
 - Banheiro

- As acomodações e objetos descritos podem sofrer alterações sem aviso prévio.

Informações Importantes

- A lotação máxima é de: 49 pessoas
- Todos os quartos possuem ar-condicionado.
- Serão fornecidos até dois botijões de gás de 13Kg.
- O edifício NÃO possui elevador.
- NÃO será permitido a ninguém a entrada antes do horário de entrada ou a saída após o horário de saída.
- NÃO temos estacionamento para ônibus ou qualquer outro veículo e não há quarto separado para os motoristas.
- NÃO fornecemos alimentação, roupa de cama, roupa de banho, produtos de higiene ou produtos de limpeza.
- É PROIBIDO FUMAR em qualquer ambiente, seja interno ou externo, caso contrário a pessoa será convidada a se retirar do local.
- É PROIBIDO retirar colchões, móveis, eletrodomésticos ou qualquer outro objeto do cômodo a que pertencem.
- É PROIBIDO colocar colchão no chão, pois podem mofo devido a umidade.
- Objetos quebrados ou danificados por mal uso devem ser repostos por outros equivalentes.
- É imprescindível manter o máximo de silêncio entre as 22:00 e as 08:00, nos demais horários haja com moderação.
- O local deve ser entregue ORGANIZADO, com lixos REMOVIDOS e TODOS os utensílios da cozinha devem estar na mesma condição que foram recebidos, caso contrário será cobrado uma taxa de R\$ 1300,00.

Itapema – SC, Rua 226, nº 448.

- As acomodações e objetos descritos podem sofrer alterações sem aviso prévio.

Lista de Passageiros por Quarto

Apartamento 101

- Apartamento 101 - Quarto 01:
 - Casal: _____

- Apartamento 101 - Quarto 02:
 - Casal: _____

- Apartamento 101 - Quarto 03:
 - Solteiro.1: _____
 - Solteiro.2: _____
 - Solteiro.3: _____

- Apartamento 101 - Quarto 04:
 - Casal: _____

Apartamento 102

- Apartamento 102 - Quarto 01:
 - Solteiro.1: _____
 - Solteiro.2: _____

- Apartamento 102 - Quarto 02:
 - Solteiro.1: _____
 - Solteiro.2: _____
 - Solteiro.3: _____

- Apartamento 102 - Quarto 03:
 - Casal: _____

- As acomodações e objetos descritos podem sofrer alterações sem aviso prévio.

Apartamento 201

○ Apartamento 201 - Quarto 01:

- Casal: _____

○ Apartamento 201 - Quarto 02:

- Casal: _____

○ Apartamento 201 - Quarto 03:

- Solteiro.1: _____

- Solteiro.2: _____

- Solteiro.3: _____

○ Apartamento 201 - Quarto 04:

- Casal: _____

Apartamento 202

○ Apartamento 202 - Quarto 01:

- Solteiro.1: _____

- Solteiro.2: _____

○ Apartamento 202 - Quarto 02:

- Solteiro.1: _____

- Solteiro.2: _____

- Solteiro.3: _____

○ Apartamento 202 - Quarto 03:

- Casal: _____

- As acomodações e objetos descritos podem sofrer alterações sem aviso prévio.

Apartamento 301

○ Apartamento 301 - Quarto 01:

- Casal: _____

○ Apartamento 301 - Quarto 02:

- Casal: _____

○ Apartamento 301 - Quarto 03:

- Solteiro.1: _____

- Solteiro.2: _____

- Solteiro.3: _____

○ Apartamento 301 - Quarto 04:

- Casal: _____

Apartamento 302

○ Apartamento 302 - Quarto 01:

- Solteiro.1: _____

- Solteiro.2: _____

○ Apartamento 302 - Quarto 02:

- Solteiro.1: _____

- Solteiro.2: _____

- Solteiro.3: _____

○ Apartamento 302 - Quarto 03:

- Casal: _____

- As acomodações e objetos descritos podem sofrer alterações sem aviso prévio.

Apartamento Térreo

○ Apartamento Térreo - Quarto 01:

▪ Casal: _____

○ Apartamento Térreo - Quarto 02:

▪ Casal: _____

Apartamento 401

▪ Solteiro: _____

▪ Casal: _____

- As acomodações e objetos descritos podem sofrer alterações sem aviso prévio.